Aufbaumontageteile
Surface mount installation parts

Das herausragende Merkmal bei dem Montageteil M 11 40 ist die zeitsparende Montage. Das Gehäuseunterteil wird mit zwei Schrauben angeschraubt, das Gehäuseoberteil an der gewünschten Stelle für das Kabel ausgebrochen, der Magnetschalter oder der Magnet wird in das Unterteil eingelegt und das Gehäuseoberteil auf das Unterteil aufgeklippst. Für Einbaumagnetkontakte und Magnete mit den Maßen ø 6 mm x 30 mm.

The stand-out characteristic of installation part M 11 40 is the time-saving installation. The lower section of the housing is attached with two screws, the upper section of the housing is broken off at the desired position for the cable, the magnetic switch or magnet is inserted into the lower section and the upper section of the housing is clipped onto the lower section. For recess mount MC and magnets with the dimensions ø 6 mm x 30 mm.

M 11 40

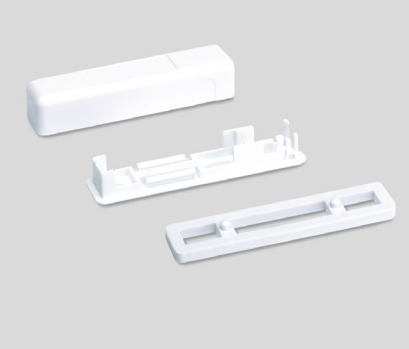

Technische Daten Specifications

Gehäusematerial **Housing material**	Kunststoff Plastic
Farben **Colors**	siehe „Produktvarianten“ see “product versions”
Maße Gehäuse **Housing dimensions**	46 x 9 x 9 mm (L x B x H) 46 x 9 x 9 mm (L x W x H)
Passende Magnetkontakte **Suitable magnetic contacts**	100 10 34 A, 100 10 35 A, 100 10 30 C
Passender Magnettyp **Suitable magnet**	100 83 MD, 100 27 M

Produktvarianten Product versions

Bezeichnung **Description**	**Art. Nr.** **Art. no.**	**Liefermenge (VPE)** **Delivery quantity (PU)**	**Farbe** **Color**	**Preisliste Kapitel** **Price list chapter**
M 11 40	1301442	1 Beutel à 5 Stück 1 bag à 5 pieces	weiß white	8.1
1 Stück 1 Gehäuseoberteil, 1 Gehäuseunterteil 3 Höhenausgleichsscheiben, 4 Schrauben **1 Piece** 1 Housing top, 1 housing bottom, 3 height adjusting discs, 4 screws	1300022	1 Beutel à 10 Stück (5 Satz) 1 bag à 5 pieces (5 set)	weiß white	8.1
	1300706	1 Beutel à 5 Stück 1 bag à 5 pieces	braun brown	8.1
	1300883	1 Beutel à 10 Stück (5 Satz) 1 bag à 5 pieces (5 set)	braun brown	8.1